



UNIVERSIDAD DE GUADALAJARA

**PROGRAMA EDUCATIVO DE NIVELACIÓN DE
LICENCIATURA EN ENFERMERÍA
MODALIDAD NO ESCOLARIZADA**

Guadalajara, Jalisco, México. 21 de Julio del 2016.

DIRECTORIO



UNIVERSIDAD DE GUADALAJARA

Mtro. Itzcóatl Tonatiuh Bravo Padilla
Rector General

Dr. Miguel Ángel Navarro Navarro
Vicerrector Ejecutivo

Mtro. José Alfredo Peña Ramos
Secretario General

Dr. Jaime F. Andrade Villanueva
Rector del C.U.C.S.

Mtro. Rogelio Zambrano Guzmán
Secretario Académico del C.U.C.S.

Mtra. Saralyn López y Teylor
Secretario Administrativo del C.U.C.S.

Mtra. Yolanda Leticia Romero Mariscal
Coordinadora de la Licenciatura en Enfermería
Modalidad Educativa a Distancia

COMITÉ DE ANÁLISIS CURRICULAR INTERCENTROS

Coordinación de Innovación Educativa y Pregrado



UNIVERSIDAD DE GUADALAJARA

Patricia Rosas Chávez
Víctor Montes Rodríguez

CUCS

Yolanda Leticia Romero Mariscal
Maritza Alvarado Nando
J. Adriana Cuéllar Espinoza

CUSUR

Emma Guerrero Zamora
Marcela Bejines Soto

CUALTOS

María Guadalupe Díaz Rentería
Natividad Ulloa Ruvalcaba

CUNORTE

Edgar Saúl Tejeda

CUVALLES

Ramón Montes de Oca García
Yolanda Vanessa Arreola Vega
Sofía Lorena González Guzmán

CUCIENEGA

Pedro Javier Guerrero Medina
Silvia Yolanda Martínez
Guadalupe Lucía Pérez Gómez



Malla curricular

En este apartado se presenta la Propuesta de Malla Curricular construida por el Comité Curricular Intercentros a través de la Comisión para la elaboración de la malla curricular constituida por integrantes del CUCS, CUSUR y CUALTOS para la modificación del programa educativo de Nivelación de Licenciatura en Enfermería de Red de la Universidad de Guadalajara.

Nivelación de la Licenciatura en Enfermería, modalidad no escolarizada.

Estructura del Plan de Estudios

ÁREAS DE FORMACIÓN	TEORIA	PRACTICA	TOTAL	CREDITOS	%
Área de Formación Básica Común	138	70	208	21	9
Área de Formación Básica Particular	1120	224	1344	166	71
Área de Formación Especializante Selectiva	256	0	256	36	15
Área de Formación Optativa Abierta	68	28	96	11	5
Total	1582	322	1904	234	100

C= Curso, CT =Curso Taller

Área de Formación Básica Común

Unidades de aprendizaje	Departamento	Tipo	Horas Teoría	Horas Practicas	Horas Totales	Créditos	Prerrequisitos
Bioética y Universidad	CS	CT	48	16	64	7	
Sociedad y salud	CS	CT	26	22	48	4	
Metodología de la Investigación	FM	CT	48	16	64	7	
Comunicación y tecnología de la información	FM	CT	16	16	32	3	
Subtotal			138	70	208	21	



UNIVERSIDAD DE GUADALAJARA

Área de Formación Básica Particular

Unidades de aprendizaje	Departamento	Tipo	Horas Teoría	Horas Practica	Horas Totales	Créditos	Prerrequisitos
Teorías y proceso de enfermería	EA	CT	64	16	80	10	
Enfermería y educación para la salud	FC	CT	64	16	80	10	
Salud y sustentabilidad ambiental	FC	C	48	0	48	6	
Enfermería comunitaria	FC	CT	64	16	80	10	
Enfermería en la investigación comunitaria	FC	CT	48	16	64	7	Metodología de la investigación y enfermería comunitaria
Desastres y emergencias sanitarias	FC	CT	48	16	64	7	
Enfermería y regulación profesional	FC	C	64	0	64	9	
Epidemiología	SP	CT	32	32	64	6	
Investigación clínica en enfermería	EA	CT	48	16	64	7	Metodología de la investigación
Farmacología clínica	FO	CL	80	16	96	12	
Fisiopatología clínica	FO	CL	80	16	96	12	
Enfermería de la mujer y del recién nacido	EA	CL	80	16	96	12	
Enfermería del niño y adolescente	EA	CL	80	16	96	12	
Enfermería del adulto mayor	EA	C	64	0	64	9	
Enfermería en salud mental	SM	C	64	0	64	9	
Enfermería y el cuidado paliativo	CL	C	64	0	64	9	
Gestión de la calidad de enfermería	EA	CT	48	16	64	7	
Gestión y administración de los servicios de enfermería	EA	CT	80	16	96	12	
Total			1120	224	1344	166	



Área de Formación Especializante Selectiva

Podrás cursar dos orientaciones completas para acreditar los 36 créditos, a partir de tercer ciclo.

ORIENTACIÓN EN SALUD FAMILIAR Y DE GRUPOS DE RIESGO							
Unidades de aprendizaje	Departamento	Tipo	Horas Teoría	Horas Prácticas	Horas Totales	Créditos	Prerrequisitos
Autocuidado de grupos de riesgo	FC	C	64	0	64	9	
Enfermería en salud familiar	FC	C	64	0	64	9	
TOTAL			128	0	128	18	

ORIENTACIÓN EN AUTOEMPLEO Y PRACTICA INDEPENDIENTE							
Unidades de aprendizaje	Departamento	Tipo	Horas Teoría	Horas Prácticas	Horas Totales	Créditos	Prerrequisitos
Gestión del talento aplicado a enfermería	PA	C	64	0	64	9	
Enfermería empresarial	FC	C	64	0	64	9	
TOTAL			128	0	128	18	

ORIENTACIÓN EN ENFERMERIA AVANZADA							
Unidades de aprendizaje	Departamento	Tipo	Horas Teoría	Horas Prácticas	Horas Totales	Créditos	Prerrequisitos
Enfermería en el cuidado crítico	CL	C	64	0	64	9	
Enfermería avanzada	EA	C	64	0	64	9	
TOTAL			128	0	128	18	

ORIENTACIÓN EN ENFERMERIA OBSTETRICA							
Unidades de aprendizaje	Departamento	Tipo	Horas Teoría	Horas Prácticas	Horas Totales	Créditos	Prerrequisitos
Enfermería en obstetricia	RC	C	64	0	64	9	
Enfermería en neonatología	RC	C	64	0	64	9	
TOTAL			128	0	128	18	



UNIVERSIDAD DE GUADALAJARA

ORIENTACION EN ENFERMERIA EN GERONTOLOGÍA							
Unidades de aprendizaje	Departamento	Tipo	Horas Teoría	Horas Practicas	Horas Totales	Créditos	Prerrequisitos
Envejecimiento saludable	FC	C	64	0	64	9	
Enfermería en gerontología	FC	C	64	0	64	9	
TOTAL			128	0	128	18	

ORIENTACIÓN EN ENFERMERÍA E INTERCULTURALIDAD EN SALUD							
Unidades de aprendizaje	Departamento	Tipo	Horas Teoría	Horas Practicas	Horas Totales	Créditos	Prerrequisitos
Enfermería en terapias alternativas y tradicionales	FC	C	64	0	64	9	
Enfermería y el cuidado transcultural	CS	C	64	0	64	9	
TOTAL			128	0	128	18	

Área de Formación Optativa Abierta

Unidades de aprendizaje	Departamento	Tipo	Horas Teoría	Horas Prácticas	Horas Totales	Créditos	Prerrequisitos
Actualidades en salud	CS	S	32	0	32	4	
Proyecto de vida	PB	CT	20	12	32	4	
Habilidades gerenciales	CS	CT	16	16	32	3	
TOTAL			68	28	96	11	

NOTA.- El estudiante puede optar por unidades de aprendizaje, de otros Programas educativos de la Red Universitaria, que contribuyan al perfil de egreso siempre y cuando recupere como mínimo 11 créditos curriculares.

Fuente: Propuesta de Malla Curricular elaborada para la modificación del programa educativo de Nivelación de Licenciatura en Enfermería.



Mapa curricular

En la figura siguiente se muestra el mapa curricular en el que se observa la integración de los ejes con las áreas para dar cuenta de la estructura organizativa de cada una de las Unidades de Aprendizaje (UA).

Figura 3. Mapa curricular

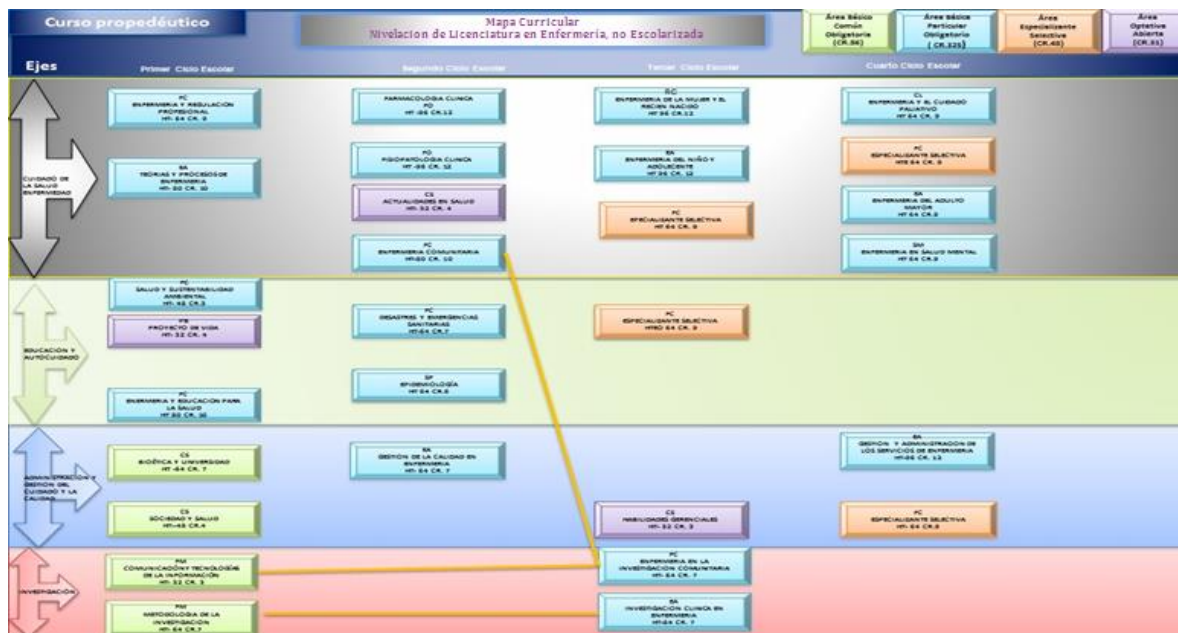

Fuente: Elaborado a partir de los campos, áreas y ámbitos de aplicación de la enfermería.