Universidad de Guadalajara
Centro Universitario de Ciencias de la Salud
Coordinación de la carrera de licenciado en Psicología

Plan de estudios Psicología

2014

Contenido

Plan de estudios

Perfil de Egreso

Malla Curricular

Segundo Idioma

Prácticas profesionales

Servicio Social

Titulación

Tutorías

Documentos de trabajo

Contacto

Plan de estudios

- Objetivo general:
  - Formación de psicólogos comprometidos en la búsqueda de conocimientos, técnicas, habilidades y destrezas que promuevan el desarrollo de las personas a quienes se dirige su quehacer profesional; el ejercicio eficiente de la psicología en los diferentes campos de acción, acorde con la misión y visión de cada departamento de la institución (UDG), así como del perfil de la carrera, teniendo como premisa el respeto a la dignidad de las personas a quienes se les brinda el servicio.

Perfil de Egreso

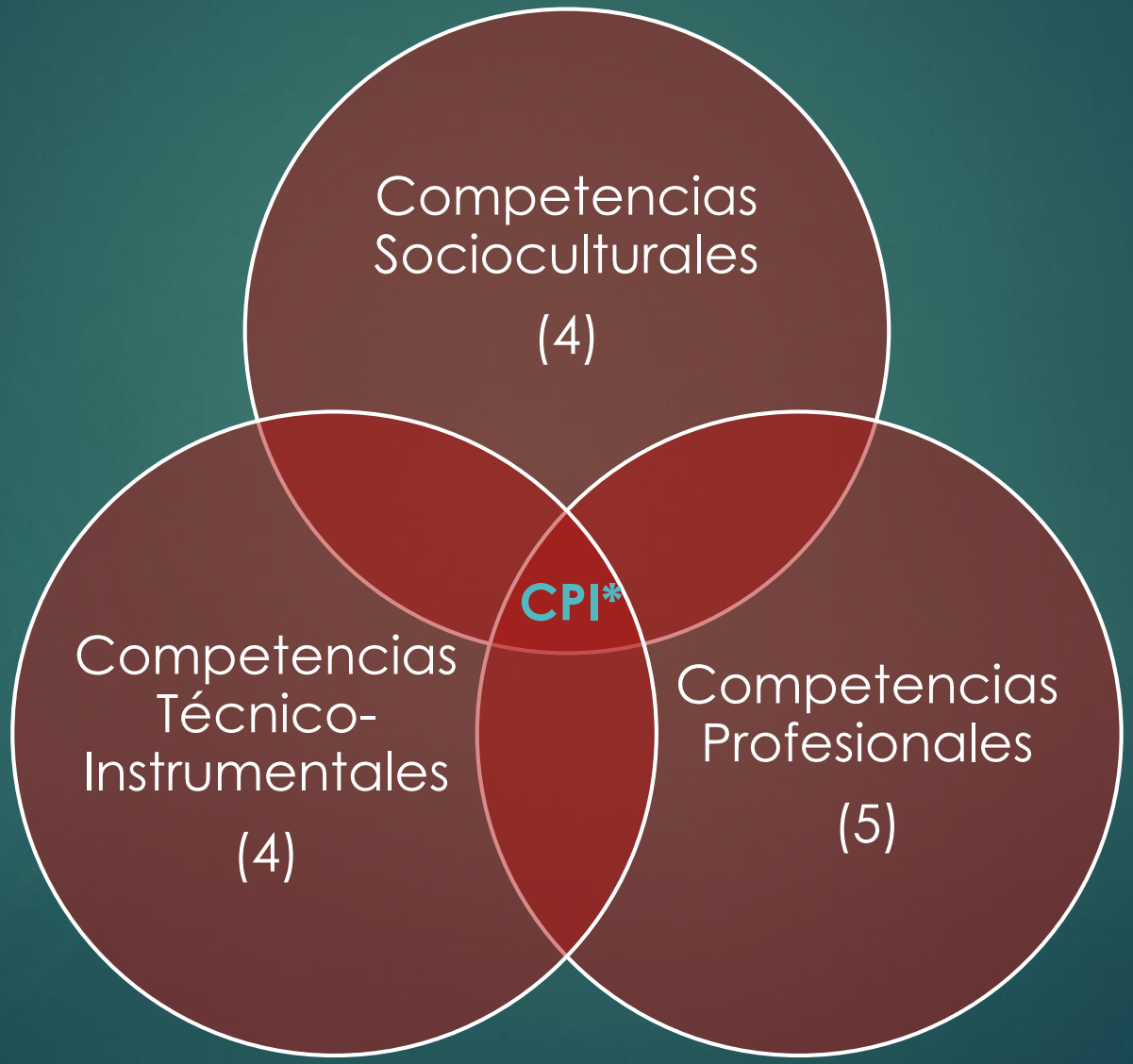

*Competencias Profesionales Integradas

Áreas de Formación

Áreas de formación	Créditos	%
Área de formación básico común	26	6
Área de formación básico particular obligatoria	247	58
Área de formación especializante selectiva	143	33
Área de formación optativa abierta	12	3
Número mínimo total de créditos para optar por el título:	428	100

Área de formación básico común

Unidades de Aprendizaje	Tipo	Horas Teória	Horas Práctica	Horas Totales	Créditos
Comunicación y tecnologías de la información	CT	16	16	32	3
Metodología de la Investigación	CT	48	16	64	7
Sexualidad humana	C	32	16	48	5
Sociedad y salud	C	26	22	48	4
Bioética y universidad	C	48	16	64	7
Total		**170**	**86**	**256**	**26**

Integra las unidades de aprendizaje o materias comunes a varias carreras de un mismo campo temático; asimismo las que constituyen herramientas teóricas, metodológicas o instrumentales, necesarias para el ejercicio de una profesión.

Área de formación básico particular obligatoria

- 38 Unidades de aprendizaje
- 2432 Horas Totales
  - 1548 Horas teoría
  - 884 Horas práctica
- 247 créditos

Esta área comprende las unidades de aprendizaje o materias centradas en la profesión y no se comparten con otras carreras, se orientan a un aprendizaje genérico del ejercicio profesional

Área de formación especializante Selectiva

- Seis orientaciones en formación especializante
  - Mínimo a cursar: 4 áreas.
- Orientaciones:
  - Psicología Educativa
  - Psicología Social
  - Psicología Organizacional
  - Psicología de la Educación Especial
  - Psicología Clínica
  - Neuropsicología

Esta área comprende bloques de materias articuladas entre sí respecto a un ámbito del ejercicio profesional.

Área de formación optativa abierta

- 18 Unidades de aprendizaje
  - Créditos mínimos: 12
  - Créditos máximos: 28
  - Acuerdo de flexibilidad curricular: RGS/001/2012

Esta área comprende unidades de aprendizaje o materias diversas que pueden tener ciertos niveles de seriación, orientada a enriquecer y complementar las formaciones profesionales.

Malla Curricular

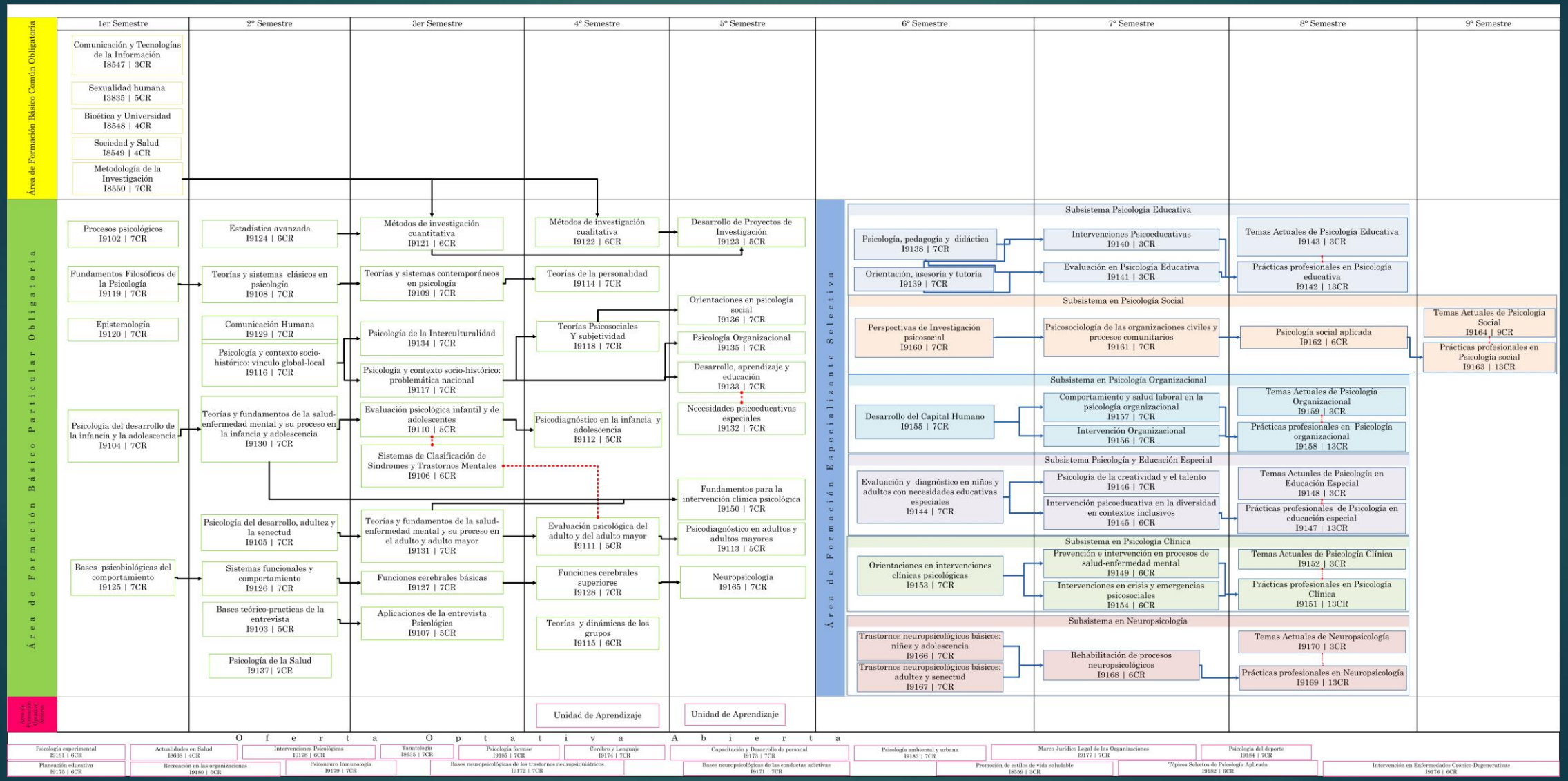

Área de Formación Básico Común Obligatoria	1er Semestre
	Comunicación y Tecnologías de la Información I8547 | 3CR
	Sexualidad humana I3835 | 5CR
	Bioética y Universidad I8548 | 4CR
	Sociedad y Salud I8549 | 4CR
	Metodología de la Investigación I8550 | 7CR

Área de Formación Básico Particular Obligatoria

Procesos psicológicos
I9102 | 7CR

Fundamentos Filosóficos de la Psicología
I9119 | 7CR

Epistemología
I9120 | 7CR

Psicología del desarrollo de la infancia y la adolescencia
I9104 | 7CR

Bases psicobiológicas del comportamiento
I9125 | 7CR

Estadística avanzada
I9124 | 6CR

Teorías y sistemas clásicos en psicología
I9108 | 7CR

Comunicación Humana
I9129 | 7CR

Psicología y contexto socio-histórico: vínculo global-local
I9116 | 7CR

Teorías y fundamentos de la salud-enfermedad mental y su proceso en la infancia y adolescencia
I9130 | 7CR

Psicología del desarrollo, adultez y la senectud
I9105 | 7CR

Sistemas funcionales y comportamiento
I9126 | 7CR

Bases teórico-practicas de la entrevista
I9103 | 5CR

Psicología de la Salud
I9137| 7CR

Métodos de investigación cuantitativa
I9121 | 6CR

Teorías y sistemas contemporáneos en psicología
I9109 | 7CR

Psicología de la Interculturalidad
I9134 | 7CR

Psicología y contexto socio-histórico: problemática nacional
I9117 | 7CR

Evaluación psicológica infantil y de adolescentes
I9110 | 5CR

Sistemas de Clasificación de Síndromes y Trastornos Mentales
I9106 | 6CR

Teorías y fundamentos de la salud-enfermedad mental y su proceso en el adulto y adulto mayor
I9131 | 7CR

Funciones cerebrales básicas
I9127 | 7CR

Aplicaciones de la entrevista Psicológica
I9107 | 5CR

Métodos de investigación cualitativa
I9122 | 6CR

Teorías de la personalidad
I9114 | 7CR

Teorías Psicosociales Y subjetividad
I9118 | 7CR

Psicodiagnóstico en la infancia y adolescencia
I9112 | 5CR

Evaluación psicológica del adulto y del adulto mayor
I9111 | 5CR

Funciones cerebrales superiores
I9128 | 7CR

Teorías y dinámicas de los grupos
I9115 | 6CR

Desarrollo de Proyectos de Investigación
I9123 | 5CR

Orientaciones en psicología social
I9136 | 7CR

Psicología Organizacional
I9135 | 7CR

Desarrollo, aprendizaje y educación
I9133 | 7CR

Necesidades psicoeducativas especiales
I9132 | 7CR

Fundamentos para la intervención clínica psicológica
I9150 | 7CR

Psicodiagnóstico en adultos y adultos mayores
I9113 | 5CR

Neuropsicología
I9165 | 7CR

Área de Formación Especializante Selectiva

Subsistema Psicología Educativa

- Psicología, pedagogía y didáctica I9138 | 7CR
- Orientación, asesoría y tutoría I9139 | 7CR
- Intervenciones Psicoeducativas I9140 | 3CR
- Evaluación en Psicología Educativa I9141 | 3CR
- Temas Actuales de Psicología Educativa I9143 | 3CR
- Prácticas profesionales en Psicología educativa I9142 | 13CR

Subsistema en Psicología Social

- Perspectivas de Investigación psicosocial I9160 | 7CR
- Psicosociología de las organizaciones civiles y procesos comunitarios I9161 | 7CR
- Psicología social aplicada I9162 | 6CR
- Temas Actuales de Psicología Social I9164 | 9CR
- Prácticas profesionales en Psicología social I9163 | 13CR

Subsistema en Psicología Organizacional

- Desarrollo del Capital Humano I9155 | 7CR
- Comportamiento y salud laboral en la psicología organizacional I9157 | 7CR
- Intervención Organizacional I9156 | 7CR
- Temas Actuales de Psicología Organizacional I9159 | 3CR
- Prácticas profesionales en Psicología organizacional I9158 | 13CR

Subsistema Psicología y Educación Especial

- Evaluación y diagnóstico en niños y adultos con necesidades educativas especiales I9144 | 7CR
- Psicología de la creatividad y el talento I9146 | 7CR
- Intervención psicoeducativa en la diversidad en contextos inclusivos I9145 | 6CR
- Temas Actuales de Psicología en Educación Especial I9148 | 3CR
- Prácticas profesionales de Psicología en educación especial I9147 | 13CR

Subsistema en Psicología Clínica

- Orientaciones en intervenciones clínicas psicológicas I9153 | 7CR
- Prevención e intervención en procesos de salud-enfermedad mental I9149 | 6CR
- Intervenciones en crisis y emergencias psicosociales I9154 | 6CR
- Temas Actuales de Psicología Clínica I9152 | 3CR
- Prácticas profesionales en Psicología Clínica I9151 | 13CR

Subsistema en Neuropsicología

- Trastornos neuropsicológicos básicos: niñez y adolescencia I9166 | 7CR
- Trastornos neuropsicológicos básicos: adultez y senectud I9167 | 7CR
- Rehabilitación de procesos neuropsicológicos I9168 | 6CR
- Temas Actuales de Neuropsicología I9170 | 3CR
- Prácticas profesionales en Neuropsicología I9169 | 13CR

	1er Semestre	2° Semestre	3er Semestre	4° Semestre	5° Semestre	6° Semestre	7° Semestre	8° Semestre	9° Semestre
Área de Formación Básico Común Obligatoria	Comunicación y Tecnologías de la Información I8547 | 3CR Sexualidad humana I3835 | 5CR Bioética y Universidad I8548 | 4CR Sociedad y Salud I8549 | 4CR Metodología de la Investigación I8550 | 7CR								
Área de Formación Básico Particular Obligatoria	Procesos psicológicos I9102 | 7CR Fundamentos filosóficos de la psicología I9119 | 7CR Epistemología I9120 | 7CR Psicología del desarrollo de la infancia y la adolescencia I9104 | 7CR Bases psicobiológicas del comportamiento I9125 | 7CR	Estadística avanzada I9124 | 6CR Teorías y sistemas clásicos en psicología I9108 | 7CR Comunicación humana I9129 | 7CR Psicología y contexto socio-histórico: vínculo global-local I9116 | 7CR Teorías y fundamentos de la salud-enfermedad mental y su proceso en la infancia y adolescencia I9130 | 7CR Psicología del desarrollo, adultez y senectud I9105 | 7CR Sistemas funcionales y comportamiento I9126 | 7CR Bases teórico-practicas de la entrevista I9103 | 5CR Psicología de la salud I9137| 7CR	Métodos de investigación cuantitativa I9121 | 6CR Teorías y sistemas contemporáneos en psicología I9109 | 7CR Psicología de la Interculturalidad I9134 | 7CR Psicología y contexto socio-histórico: problemática nacional I9117 | 7CR Evaluación psicológica infantil y de adolescentes I9110 | 5CR Sistemas de clasificación de síndromes y trastornos mentales I9106 | 6CR Teorías y fundamentos de la salud-enfermedad mental y su proceso en el adulto y adulto mayor I9131 | 7CR Funciones cerebrales básicas I9127 | 7CR Aplicaciones de la entrevista psicológica I9107 | 5CR	Métodos de investigación cualitativa I9122 | 6CR Teorías de la personalidad I9114 | 7CR Teorías psicosociales Y subjetividad I9118 | 7CR Psicodiagnóstico en la infancia y adolescencia I9112 | 5CR Evaluación psicológica del adulto y del adulto mayor I9111 | 5CR Funciones cerebrales superiores I9128 | 7CR Teorías y dinámicas de los grupos I9115 | 6CR	Desarrollo de proyectos de investigación I9123 | 5CR Orientaciones en psicología social I9136 | 7CR Psicología organizacional I9135 | 7CR Desarrollo, aprendizaje y educación I9133 | 7CR Necesidades psicoeducativas especiales I9132 | 7CR Fundamentos para la intervención clínica psicológica I9150 | 7CR Psicodiagnóstico en adultos y adultos mayores I9113 | 5CR Neuropsicología I9165 | 7CR				
Área de Formación Especializante Selectiva						**Subsistema Psicología Educativa** Psicología, Pedagogía y Didáctica I9138 | 7CR Orientación, Asesoría y Tutoría I9139 | 7CR Intervenciones Psicoeducativas I9140 | 3CR Evaluación en Psicología Educativa I9141 | 3CR Temas Actuales de Psicología Educativa I9143 | 3CR Prácticas Profesionales en Psicología educativa I9142 | 13CR **Subsistema en Psicología Social** Perspectivas de investigación Psicosocial I9160 | 7CR Psicosociología de las Organizaciones Civiles y Procesos Comunitarios I9161 | 7CR Psicología Social Aplicada I9162 | 6CR Temas Actuales de Psicología Social I9164 | 9CR Prácticas Profesionales en Psicología social I9163 | 13CR **Subsistema en Psicología Organizacional** Desarrollo del Capital Humano I9155 | 7CR Comportamiento y Salud Laboral en la Psicología Organizacional I9157 | 7CR Intervención Organizacional I9156 | 7CR Temas Actuales de Psicología Organizacional I9159 | 3CR Prácticas Profesionales en Psicología Organizacional I9158 | 13CR **Subsistema Psicología y Educación Especial** Evaluación y Diagnóstico en Niños y Adultos con Necesidades Educativas Especiales I9144 | 7CR Psicología de la Creatividad y el Talento I9146 | 7CR Intervención Psicoeducativa en la Diversidad en Contextos Inclusivos I9145 | 6CR Temas Actuales de Psicología en Educación Especial I9148 | 3CR Prácticas Profesionales de Psicología en Educación Especial I9147 | 13CR **Subsistema en Psicología Clínica** Orientaciones en intervenciones clínicas psicológicas I9153 | 7CR Prevención e intervención en los procesos de salud-enfermedad mental I9149 | 6CR Intervención en crisis y emergencias psicosociales I9154 | 6CR Temas actuales de psicología clínica I9152 | 3CR Prácticas profesionales en psicología clínica I9151 | 13CR **Subsistema en Neuropsicología** Trastornos neuropsicológicos básicos: niñez y adolescencia I9166 | 7CR Trastornos neuropsicológicos básicos: adultez y senectud I9167 | 7CR Rehabilitación de los procesos neuropsicológicos I9168 | 6CR Temas actuales de neuropsicología I9170 | 3CR Prácticas profesionales en neuropsicología I9169 | 13CR		
Área de Formación Optativa Abierta				Unidad de Aprendizaje	Unidad de Aprendizaje				

Oferta Optativa Abierta

- Psicología Experimental I9181 | 6CR
- Planeación Educativa I9175 | 6CR
- Actualidades en Salud I8638 | 4CR
- Recreación en las organizaciones I9180 | 6CR
- Intervenciones Psicológicas I9178 | 6CR
- Psiconeuro-inmunología I9179 | 7CR
- Tanatología I8635 | 7CR
- Bases Neuropsicológicas de los Trastornos Neuropsiquiátricos I9172 | 7CR
- Psicología Forense I9185 | 7CR
- Cerebro y Lenguaje I9174 | 7CR
- Capacitación y Desarrollo de personal I9173 | 7CR
- Bases Neuropsicológicas de las Conductas Adictivas I9171 | 7CR
- Psicología Ambiental y Urbana I9183 | 7CR
- Promoción de Estilos de Vida Saludable I8559 | 3CR
- Marco Jurídico Legal de las Organizaciones I9177 | 7CR
- Tópicos Selectos de Psicología Aplicada I9182 | 6CR
- Psicología del deporte I9184 | 7CR
- Intervención en Enfermedades crónico-degenerativas I9176 | 6CR

LICENCIATURA EN PSICOLOGÍA: KARDEX

PRIMER CICLO									
Clave	**Depto**	**Nombre**	**Tipo**	**HTEO**	**HP**	**HT**	**CR**	**Prerreq**	**Correq**
I8547	FM	Comunicación y tecnologías de la información	CT	16	16	32	3		
I8550	FM	Metodología de la Investigación	CT	48	16	64	7		
I3835	RH	Sexualidad humana	CT	32	16	48	5		
I8549	CS	Sociedad y salud	CT	26	22	48	4		
I8548	CS	Bioética y universidad	CT	48	16	64	7		
I9102	PB	Procesos Psicológicos	CT	48	16	64	7		
I9104	PB	Psicología del Desarrollo de la Infancia y Adolescencia	CT	48	16	64	7		
I9119	FM	Fundamentos Filosóficos de la Psicología	CT	48	16	64	7		
I9120	FM	Epistemología	CT	48	16	64	7		
I9125	NC	Bases Psicobiológicas del Comportamiento	CT	48	16	64	7		
TOTAL				410	166	576	61		

SEGUNDO CICLO									
Clave	**Depto**	**Nombre**	**Tipo**	**HTEO**	**HP**	**HT**	**CR**	**Prerreq**	**Correq**
I9103	PB	Bases Teórico-Prácticas de la Entrevista	CT	18	46	64	5		
I9105	PB	Psicología del Desarrollo, Adultez y Senectud	CT	48	16	64	7		
I9108	PB	Teorías y sistemas clásicos en psicología	CT	48	16	64	7	I9119	
I9116	CS	Psicología y Contexto Socio-histórico: Vínculo Global-Local	CT	48	16	64	7		
I9126	NC	Sistemas funcionales y comportamiento	CT	48	16	64	7	I9125	
I9130	SM	Teorías y Fundamentos de la Salud-Enfermedad Mental y su Procesos en la Infancia y Adolescencia	CT	48	16	64	7	I9104	
I9129	PB	Comunicación Humana	CT	48	16	64	7		
I9124	FM	Estadística Avanzada	CT	32	32	64	6		
I9137	PB	Psicología de la Salud	CT	48	16	64	7		
TOTAL				386	190	576	60		

TERCER CICLO									
Clave	**Depto**	**Nombre**	**Tipo**	**HTEO**	**HP**	**HT**	**CR**	**Prerreq**	**Correq**
I9107	PB	Aplicaciones de la entrevista Psicológica	CT	18	46	64	5	I9103	
I9109	PB	Teorías y sistemas contemporáneos en psicología	CT	48	16	64	7	I9108	
I9117	CS	Psicología y Contexto Socio-histórico: Problemática Nacional	CT	48	16	64	7	I9116	
I9127	NC	Funciones Cerebrales Básicas	CT	48	16	64	7	I9126	
I9131	SM	Teorías y Fundamentos de la Salud-Enfermedad Mental y su Proceso en el Adulto y Adulto Mayor	CT	48	16	64	7	I9105	
I9134	PA	Psicología de la Interculturalidad	CT	48	16	64	7	I9116	
I9121	FM	Métodos de Investigación Cuantitativa	CT	32	32	64	6	I8550; I9124	
I9110	PB	Evaluación psicológica infantil y de adolescentes	CT	18	46	64	5	I9130	I9106 (solo si no se ha cursado previamente)
I9106	SM	Sistemas de Clasificación de Síndromes y Trastornos Mentales	CT	32	32	64	6		I9110 y/o I9111
TOTAL				340	236	576	57		

CUARTO CICLO									
Clave	**Depto**	**Nombre**	**Tipo**	**HTEO**	**HP**	**HT**	**CR**	**Prerreq**	**Correq**
I9115	PB	Teorías y dinámicas de los grupos	CT	32	32	64	6		
I9111	PB	Evaluación psicológica del adulto y del adulto mayor	CT	18	46	64	5	I9131	I9106 (solo si no se ha cursado previamente)
I9114	PB	Teorías de la personalidad	CT	48	16	64	7	I9109	
I9128	NC	Funciones Cerebrales Superiores	CT	48	16	64	7	I9127	
I9118	PA	Teorías Psicosociales y Subjetividad	CT	48	16	64	7	I9117	
I9122	FM	Métodos de Investigación Cualitativa	CT	32	32	64	6	I8550	
TOTAL				226	158	384	38		

QUINTO CICLO									
Clave	**Depto**	**Nombre**	**Tipo**	**HTEO**	**HP**	**HT**	**CR**	**Prerreq**	**Correq**
I9135	PA	Psicología Organizacional	CT	48	16	64	7	I9117	
I9133	PA	Desarrollo, Aprendizaje y Educación	CT	48	16	64	7	I9117	
I9132	PA	Necesidades Psicoeducativas Especiales	CT	48	16	64	7		I9133
I9136	PA	Orientaciones en Psicología Social	CT	48	16	64	7	I9118	
I9112	PB	Psicodiagnóstico en la infancia y adolescencia	CT	18	46	64	5	I9110	
I9113	PB	Psicodiagnóstico en adultos y adultos mayores	CT	18	46	64	5	I9111	
I9123	FM	Desarrollo de Proyectos de investigación	CT	32	32	64	5	I9121; I9122	
I9165	NC	Neuropsicología	CT	48	16	64	7	I9128	
I9150	SM	Fundamentos para la Intervención Clínica Psicológica	CT	48	16	64	7	I9130; I9131	
TOTAL				356	220	576	57		

OPTATIVA ABIERTA								
Clave	**Depto**	**Nombre**	**Tipo**	**HTEO**	**HP**	**HT**	**CR**	**Prerreq**
I9171	NC	Bases Neuropsicológicas de las Conductas Adictivas	CT	48	16	64	7	
I9172	NC	Bases Neuropsicológicas de los Trastornos Neuropsiquiátricos	CT	48	16	64	7	
I9173	PA	Capacitación y Desarrollo de personal	CT	48	16	64	7	
I9174	NC	Cerebro y Lenguaje	CT	48	16	64	7	
I9175	CS	Planeación Educativa	CT	32	32	64	6	
I8559	SP	Promoción de Estilos de Vida Saludable	CT	16	16	32	3	
I9176	SM	Intervención en Enfermedades crónico-degenerativas	CT	32	32	64	6	
I9177	CS	Marco Jurídico Legal de las Organizaciones	CT	48	16	64	7	
I9178	PA	Intervenciones Psicológicas	CT	32	32	64	6	
I9179	NC	Psiconeuro-inmunología	CT	48	16	64	7	
I9180	MH	Recreación en las organizaciones	CT	32	32	64	6	
I9181	PB	Psicología Experimental	CT	32	32	64	6	
I9182	PA	Tópicos Selectos de Psicología Aplicada	CT	32	32	64	6	
I8638	CS	Actualidades en Salud	S	32	0	32	4	
I8635	SM	Tanatología	CT	18	16	64	3	
I9183	PA	Psicología Ambiental y Urbana	CT	48	16	64	7	
I9184	PA	Psicología del Deporte	CT	48	16	64	7	
I9185	PB	Psicología Forense	CT	48	16	64	7	

Nota 1: Es obligatorio cursar como mínimo 12 créditos del Área de Formación Optativa Abierta.

Nota 2: Para poder cursar el área de formación especializante selectiva es obligatorio haber concluido el total de créditos de las Áreas de formación: Básico Común Obligatoria y Básico Particular Obligatoria. No así con la Optativa Abierta.

Básico Común Obligatorio | **Básico Particular Obligatorio** | **Optativa Abierta**

LICENCIATURA EN PSICOLOGÍA: KARDEX

ORIENTACION EN PSICOLOGÍA EDUCATIVA									
Clave	**Depto**	**Nombre**	**Tipo**	**HTEO**	**HP**	**HT**	**CR**	**Prerreq**	**Correq**
I9138.	PA	Psicología, Pedagogía y Didáctica	CT	48	16	64	7	Ninguno	
I9139	PA	Orientación, Asesoría y Tutoría	CT	48	16	64	7	Ninguno	
I9140	PA	Intervenciones Psicoeducativas	CT	16	16	32	3	I9138; I9139	
I9141	PA	Evaluación en Psicología Educativa	CT	16	16	32	3	I9138; I9139	
I9142	PA	Prácticas Profesionales en Psicología Educativa	CT	32	128	160	13	I9140; I9141	I9143
I9143	PA	Temas Actuales de Psicología Educativa	CT	16	16	32	3		I9142
TOTAL				176	208	384	36		

ORIENTACION EN PSICOLOGÍA SOCIAL									
Clave	**Depto**	**Nombre**	**Tipo**	**HTEO**	**HP**	**HT**	**CR**	**Prerreq**	**Correq**
I9160	PA	Perspectivas de Investigación Psicosocial	CT	48	16	64	7		
I9161	PA	Psicosociología de las Organizaciones Civiles y Procesos Comunitarios	CT	48	16	64	7	I9160	
I9162	PA	Psicología Social Aplicada	CT	32	32	64	6	I9161	
I9163	PA	Prácticas Profesionales en Psicología Social	CT	32	128	160	13	I9162	I9164
I9164	PA	Temas Actuales de Psicología Social	CT	16	16	32	3		I9163
TOTAL				176	208	384	36		

ORIENTACION EN EDUCACIÓN ESPECIAL									
Clave	**Depto**	**Nombre**	**Tipo**	**HTEO**	**HP**	**HT**	**CR**	**Prerreq**	**Correq**
I9144	PA	Evaluación y Diagnóstico en Niños y Adultos con Necesidades Educativas Especiales	CT	48	16	64	7		
I9145	PA	Intervención Psicoeducativa en la Diversidad en Contextos Inclusivos	CT	32	32	64	6	I9144	
I9146	PA	Psicología de la Creatividad y el Talento	CT	48	16	64	7	I9144	
I9147	PA	Prácticas Profesionales de Psicología en Educación Especial	CT	32	128	160	13	I9145	I9148
I9148	PA	Temas Actuales de Psicología en Educación Especial	CT	16	16	32	3		I9147
TOTAL				176	208	384	36		

ORIENTACION EN PSICOLOGÍA ORGANIZACIONAL									
Clave	**Depto**	**Nombre**	**Tipo**	**HTEO**	**HP**	**HT**	**CR**	**Prerreq**	**Correq**
I9155	PA	Desarrollo del Capital Humano	CT	48	16	64	7	Ninguno	
I9156	PA	Intervención Organizacional	CT	48	16	64	7	I9155	
I9157	PA	Comportamiento y Salud Laboral en la Psicología Organizacional	CT	48	16	64	7	I9155	
I9158	PA	Prácticas Profesionales en Psicología Organizacional	CT	32	128	160	13	I9156; I9157	I9159
I9159	PA	Temas Actuales de Psicología Organizacional	CT	16	16	32	3		I9158
TOTAL				192	192	384	37		

ORIENTACION EN NEUROPSICOLOGÍA									
Clave	**Depto**	**Nombre**	**Tipo**	**HTEO**	**HP**	**HT**	**CR**	**Prerreq**	**Correq**
I9166	NC	Trastornos Neuropsicológicos Básicos: Niñez y Adolescencia	CT	48	16	64	7	I9165	
I9167	NC	Trastornos Neuropsicológicos Básicos: Adultez y Senectud	CT	48	16	64	7	I9165	
I9168	NC	Rehabilitación de los Procesos Neuropsicológicos	CT	32	32	64	6	I9166; I9167	
I9169	NC	Prácticas Profesionales en Neuropsicología	CT	32	128	160	13	I9168	I9170
I9170	NC	Temas actuales de Neuropsicología	CT	16	16	32	3		I9169
TOTAL				176	208	384	36		

ORIENTACION EN PSICOLOGÍA CLÍNICA									
Clave	**Depto**	**Nombre**	**Tipo**	**HTEO**	**HP**	**HT**	**CR**	**Prerreq**	**Correq**
I9153	SM	Orientaciones en Intervenciones Clínicas Psicológicas	CT	48	16	64	7	I9150	
I9149	SM	Prevención e Intervención en los Procesos de Salud-Enfermedad Mental	CT	32	32	64	6	I9153	
I9154	SM	Intervención en Crisis y Emergencias Psicosociales	CT	48	16	64	7	I9153	
I9151	SM	Prácticas Profesionales en Psicología Clínica	CT	32	128	160	13	I9149; I9154	I9152
I9152	SM	Temas Actuales de Psicología Clínica	CT	16	16	32	3		I9151
TOTAL				176	208	384	36		

Nota 3: Es obligatorio cursar, como mínimo, cuatro orientaciones de ésta área de formación. No existe limitación para cursar las seis áreas.

Áreas de Formación	Créditos	%
Área de Formación Básico Común	26	6
Área de Formación Básico Particular Obligatoria	247	58
Área de Formación Especializante Selectiva	143	33
Área de Formación Optativa Abierta	12	3
Número mínimo total de créditos para optar por el título*: *Para poder optar por el título es necesario cubrir el total de créditos de cuatro orientaciones del Área de Formación Especializante Selectiva	428	100

Segundo Idioma

- No forma parte de la currícula
- Se fomentará el aprendizaje de un segundo idioma en los Centros de AutoAprendizaje (CAA) [Idiomas]
  - Programa de Formación Internacional por Lenguas Extranjeras (FILEX)
- Para obtener el título es necesario acreditar el nivel equivalente a B1 del Marco Común Europeo en una Segunda Lengua, preferentemente el idioma inglés.

Prácticas profesionales

- Todas las orientaciones especializantes concluyen con una práctica profesional de 160 hrs.
- Al egreso, el estudiante tendrá al menos 640 hrs., de práctica profesional

Servicio Social

- Continúan los lineamientos de la normatividad en relación con el servicio social.
- En el caso de la elección de alguna plaza del sector salud, se tendrá que apegar a los requisitos que la Secretaría de Salud determine.

Titulación

- Los requisitos para obtener el título de Licenciado en Psicología, además de los establecidos en la normatividad universitaria vigente, serán los siguientes:
  - Haber aprobado la totalidad de los créditos, tal como se establecen en el dictamen.
  - Acreditar el nivel equivalente a B1 del Marco Común Europeo en una segunda lengua, preferentemente el idioma inglés
  - Haber cumplido con el servicio social asignado, de acuerdo a la normatividad universitaria vigente
  - Cumplir satisfactoriamente con alguna de las modalidades de titulación establecidas en la normatividad universitaria vigente

Tutorías

- Programa Institucional de Tutorías
  - Sistema Integral de Tutorías

Contacto

- Ubicación: Sierra Nevada No. 950 Col Independencia , Puerta 16, Edificio I, Planta Baja, Coordinación de la Licenciatura en Psicología.
- Telefono: 10585254. ext: 33917 y 33918
- Facebook: /coordinacion.psicologiacucs
- Horario de atención: Lunes a Viernes de 9:00 a 20:00 hrs.
- Coordinador: Mtro. Ignacio Avelino Rubio
  - Correo: ignacio.avelino@cucs.udg.mx